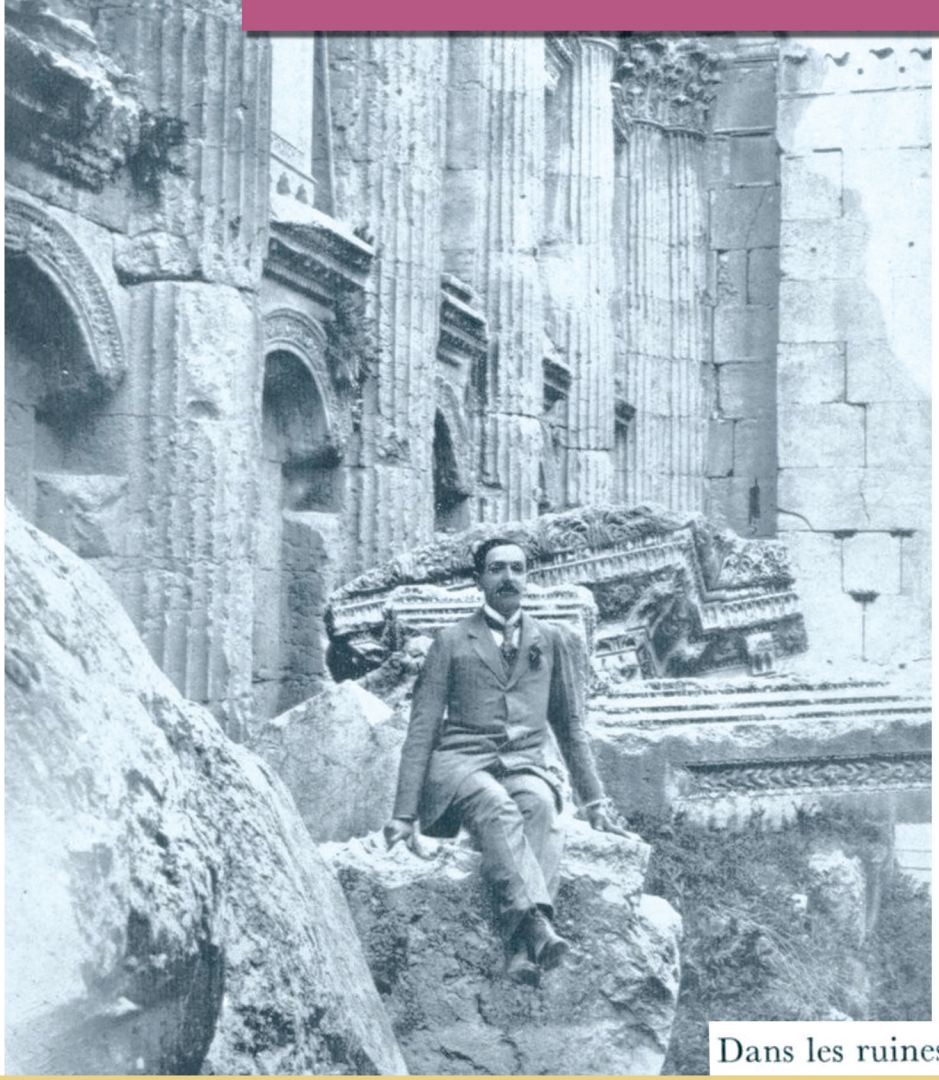

Dans les ruines de Baalbek, 1914

Journée d'étude

# L'Orient à l'épreuve de la Grande Guerre. Autour d'*Une enquête aux pays du Levant* de Maurice Barrès

Participants : Sophie Basch, Nicole Chevalier, Antoine Compagnon, Jessica Desclaux, Claire Évesque, Ève Gran-Aymerich, Henry Laurens, Vital Rambaud, Gaultier Roux, Jean-Michel Wittmann.

## Mercredi 21 juin 2017

Collège de France, 11, place Marcelin-Berthelot, 75005 Paris, salle 4, 9h30-18h

Organisation : Jessica Desclaux (Ens-USR République des savoirs)
Contact : Jessica Desclaux

**Programme détaillé : www.ens.fr** (rubrique agenda)

École normale supérieure
45 rue d'Ulm, 75005 Paris