2 octobre 2019
Lucie Laplane (IHPST)
Les frontières du microenvironnement tumoral

6 novembre 2019
Marie-Christine Maurel (Institut de Systématique, évolution, biodiversité UMR7205)
Des origines de la vie à la xéno(bio)diversité et à la xénobiologie.

4 décembre 2019
Daniel J Nicholson (Exeter University)
The Processual Organism

8 janvier 2020
Pierre-Olivier-Méthot
"La plus remarquable histoire de la biologie qui ait jamais été écrite" : Histoire et réception de La logique du vivant de François Jacob

5 février 2020
Patrick Forterre (Institut Pasteur de Paris et Institut de Biologie Cellulaire Intégrative, Université Paris-Saclay)
Les virus dans le monde vivant

4 mars 2020
Cécilia Bognon (IHPST)
La biologie avant la biologie

1er avril 2020
Romain Gallet
Étude de l'écologie et du fonctionnement d'un virus multipartite, le *Faba Bean Necrotic Stunt Virus*

6 mai 2020
Barbara Stiegler (Université Bordeaux Montaigne)
S'adapter : un dévoiement de la pensée darwinienne dans le néolibéralisme ?

3 juin 2020
En attente

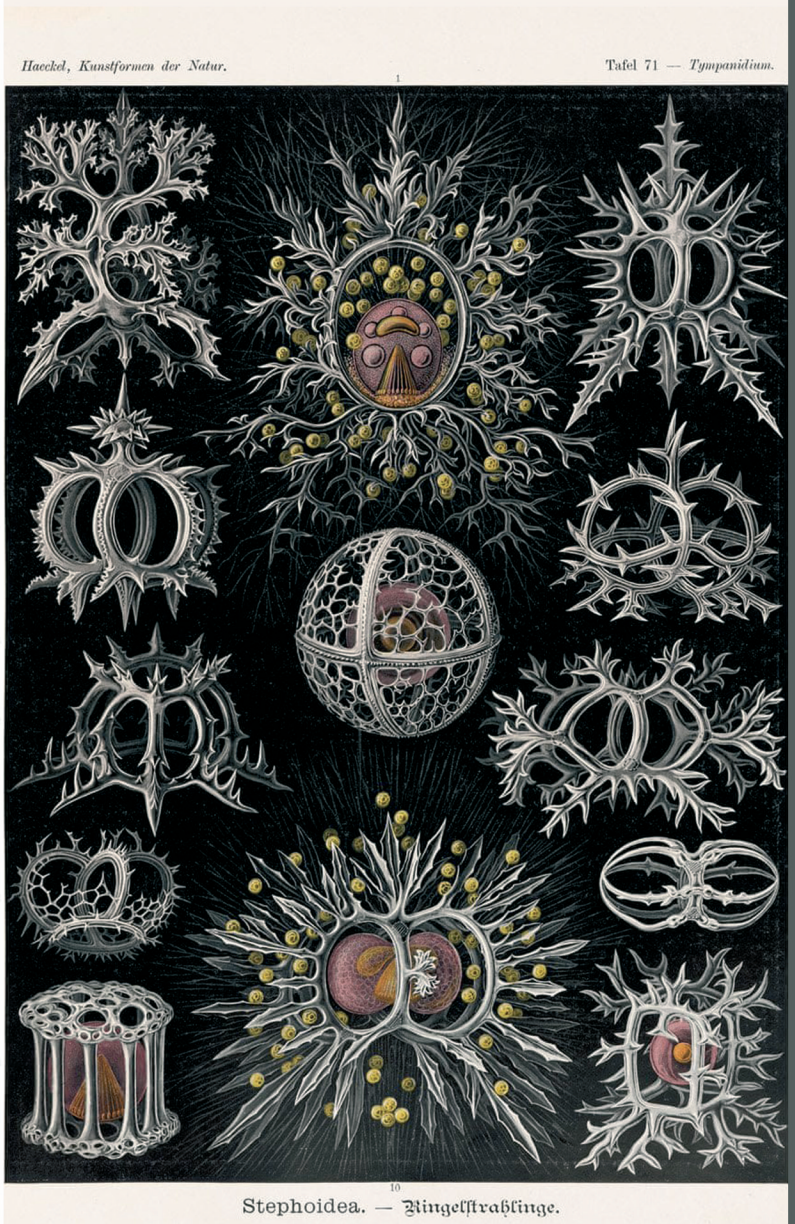

Séminaire Cavaillès 2018-2019

Un mercredi par mois, de 13h30 à 15h30, salle du Centre Cavaillès

www.ens.fr (rubrique agenda)

École normale supérieure,
45 rue d'Ulm, 75005 Paris